

DETALHES DO CALÇAMENTO

OBS.: medidas em cm

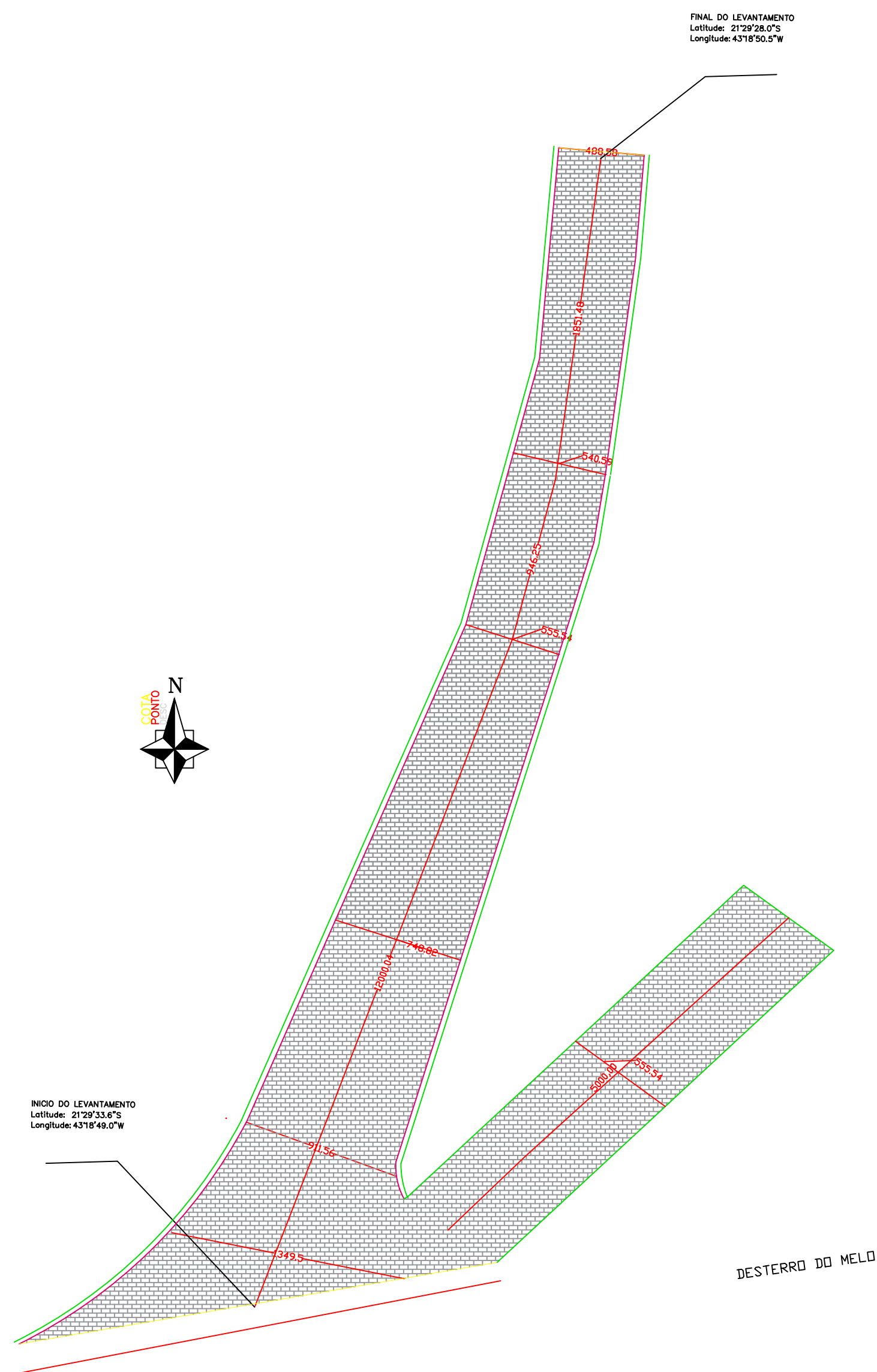

BARBACENA

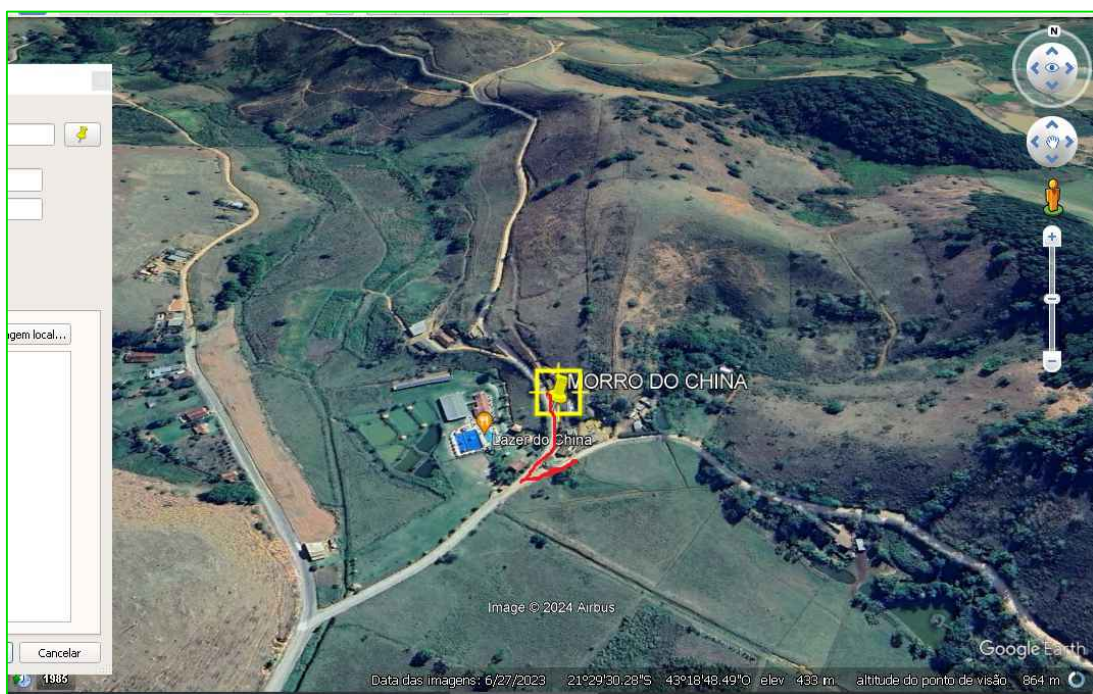
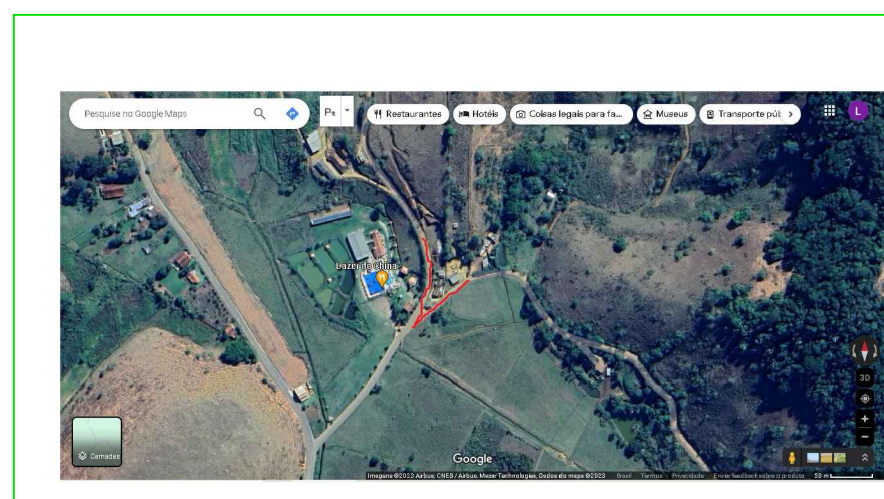
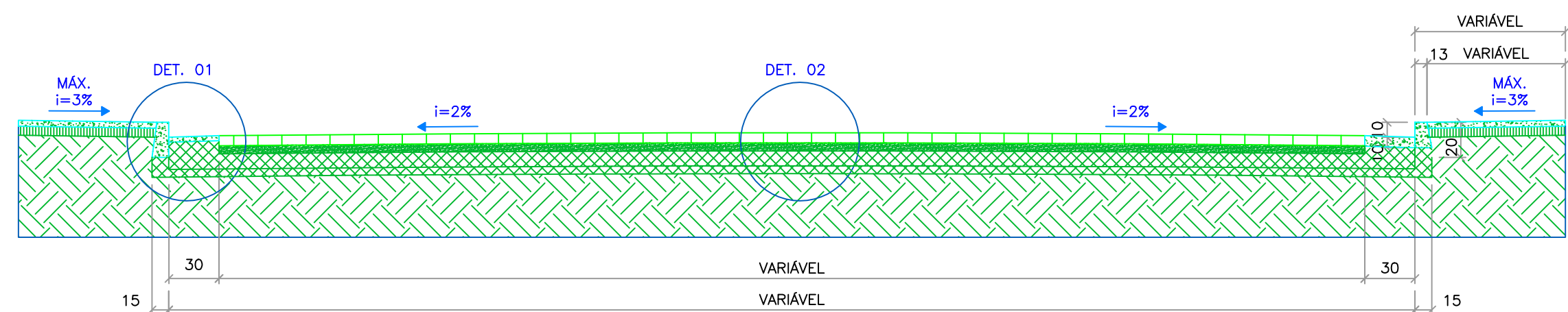
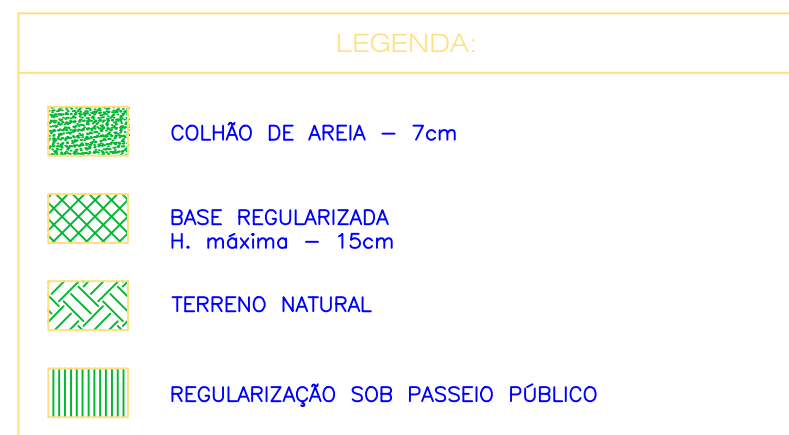
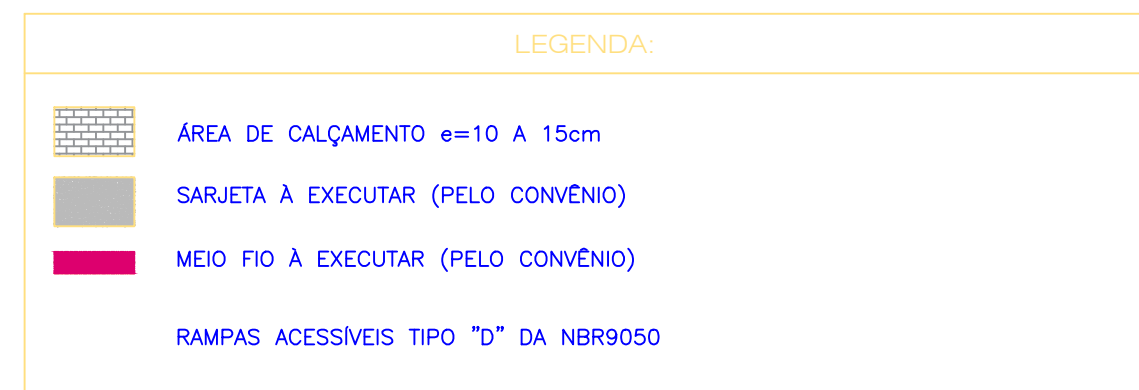

PARA USO DA PREFEITURA MUNICIPAL	Responsável Técnico		CREA 203.460/D	RECIBO
	LUIZ FERNANDO DOS SANTOS RESENDE Engenheiro Civil			
	Proprietário/Prefeitura Municipal		CPF	
	GILMAR APARECIDO REZENDE DE CASTRO Prefeito do município de Piauí – MG		526.538.896–68	
DADOS DO PROJETO BÁSICO	Título			RECIBO
	Projeto de Calçamento de Via Pública			
	Uso			
	Via Pública			
	Conteúdo			
	Planta da Via e Detalhes Executivos			
	Endereço		Data	
	Vias Públicas–Município de Piauí – MG (CIDADE)		11/06/2024	
	Áreas:		Folha	01/01
	VIDE QUADRO DE ÁREAS			

OBS.: medidas em cm